Schlossfrühling

Schloss Dyck
Ausstellerverzeichnis und Programm
31. März | 1. April und 6. | 7. April 2024

Stiftung Schloss Dyck

„Komm doch, lieber Frühling“ – Schlossfrühling in Schloss Dyck

Liebe Gäste des Schlossfrühlings Schloss Dyck,

wir freuen uns über Ihren Besuch auf dem historischen Schloss und Parkgelände von Schloss Dyck, das mit dem Schlossfrühling an Ostern und dem ersten April-Wochenende in das Veranstaltungsjahr 2024 startet.

An den Ostertagen besucht uns der Osterhase und hat für alle Kinder etwas Leckeres im Gepäck. Auf dem gesamten Gelände werden Ostereier und Süßigkeiten versteckt. Passende Osterkörbchen für die Suche können von den Kindern in der Orangerie selbst gebastelt werden. Kleine Bastel-Fans können an beiden Wochenenden schöne Tier-Blumentöpfe gestalten.

Am zweiten Wochenende kommt der Ballon-Künstler Thorsten Warnke und zaubert wahre Kunstwerke aus Ballons für die Kleinsten. Im Teehausgarten wird zudem an allen Tagen ein Blumen-Workshop für Jung und Alt angeboten.

Wie immer finden Sie auf dem gesamten Gelände ein breites Angebot an Pflanzen und passender Dekoration, kulinarische Köstlichkeiten sowie Schmuck und Mode für jede Fasson. Ein besonderes Highlight ist die Fotoausstellung Gartenfokus im Hochschloss, welche in diesem Jahr die schönsten Gärten des Rheinlandes präsentiert. Und für den Hörgenuss sorgt die mobile Band Kabellos an allen Veranstaltungstagen für beste Unterhaltung.

Wir wünschen Ihnen viel Vergnügen und einen Tag voller Eindrücke und Genüsse im traumhaften Ambiente von Schloss Dyck.

Ihre Stiftung Schloss Dyck

Rahmenprogramm

Kinder-Dampfeisenbahn auf dem Patte d´Oie
Blumen Workshop für Jung und Alt im Teehausgarten

Am Osterwochenende:
Osterhasen verteilen Eier und Süßigkeiten an Kinder auf dem Gelände
Kinder-Bastelaktion in der Orangerie
Ostereiersuche auf dem gesamten Parkgelände

Am zweiten Wochenende:
Ballonkünstler Thorsten Warnke mobil auf dem Gelände
Kinder-Bastelaktion am Tulpenbaum vor dem Teehaus

Musik:
12:00 Uhr - 17:00 Uhr:
Mobile Livemusik auf dem ganzen Gelände - Kabellos - Combo unter der Leitung von Oliver Frerichmann

Service vor Ort

Service im Kassenbereich (11-17 Uhr)
Abholservice für schwere Einkäufe (alte Schreinerei)
Rettungsdienst an der Torburg
E-Bike Ladestation an der Plaza (Eingang)
Schloss und Ausstellung „Gartenfokus“ geöffnet von 11-18 Uhr

Beratung

Gartenpraxis: 4 Beratung und Verkauf von Bäumen und Gehölzen der Baumschule Lorenz von Ehren

Vorführung

Teehaus & Garten: 67 Blumen Deko Workshops

Patte d´Oie: 124 Theater Reprisen

Liriodendronallee 126 Was aus Holz zu sägen ist...

Eingang

1 Manufaktur Schloss Dyck, www.stiftung-schloss-dyck.de, Wohnaccessoires und Geschenke
2 Stiftung Schloss Dyck, www.stiftung-schloss-dyck.de, Kasse, EC-Bargeldausgabe, WC
3 Garpa Möbel, www.garpa.de, Premium Gartenmöbel
4 Baumschule Lorenz von Ehren, www.stiftung-schloss-dyck.de, Bäume und Gehölze
5 Brotkunst Benno Stanlein, Brotspezialitäten
6 Willi Bähr, Haus- und Gartendeko
7 Queens & Pearls, Exklusive Accessoires
8 LEDERDEAL, www.lederdeal.de, Lederwaren
9 Natürlich Geniessen, hgotthardt@t-online.de, Obst, Gemüse und Kräuter aus biol. Anbau
10 Wittek Sukkulenten, wittek-sebastian@web.de, Sukkulenten (1. WE)
11 Der Bärlauchbauer, www.baerlauchbauer.de, Bärlauch
12 Green Art Production, www.greenartproduction.nl, Blumenzwiebeln und Stauden
13 Riccius, www.die-gartenmauer.de, Gartengestaltung mit Antikmauern
14 Traumfieber, Kinder- und Damenbekleidung
15 Spirälchen GmbH, frittierte Kartoffelspirälchen
16 Gartenbau – Keup, Pflanzen der Saison
17 Wild Gegrillt, Wildspezialitäten vom Grill
18 Agel Rosen, Rosenpflanzen und Holzbrunnen

Sophorenallee

19 Restaurant Schloss Dyck, www.stiftung-schloss-dyck.de, Getränke
20 G. Gaudian, Korschenbroich, gerhard.gaudian@web.de, Gartenhandschuhe
21 Schnittzeiten UG, www.schnittzeiten.de, Gartenscheren
22 Busch und Hauschild GbR, Stauden und Gehölze
23 Rathje Betriebe, www.hut-kaufen.de, Hüte und Mützen
24 Bienenhausvertrieb, www.bienenhaus-vertrieb.de, 40 Sorten Honig und Honigprodukte
25 Lasse Lakrits-natürlich lecker, www.Lasse-lakrits.de, Lakritz-Spezialitäten
26 Niebuhr Feinkost, www.niebuhr-feinkost.de, Feinkost und Delikatessen
27 Your Design, Gartenskulpturen und Silberschmuck
28 FUTTERSCHEUNE WILLICH, futterscheune-willich@t-online.de, Snacks for Dogs, Vogelvillen
29 Kunsthandwerk, Stahlunikate und Windspiele
30 Naturkönig, www.naturkoenig.de, Saatgut (2. WE)
30 Ingo Herzer, kontakt@ingoherzer.de, Vogelhäuser, Bienenhotels, Gartendeko
31 Naturbürsten ESPER, Naturbürsten und Schneidwaren für Haus und Garten
32 Schlosserei Scholz, Bänke und Gartendekoration

○ = Beratung

Schwarznusswiese

33 Christa Loritz, frische Crêpes und Dampfnudeln
34 Le-Petit-Paris, Französische Spezialitäten
35 Wein- und Sektkellerei Jakob Gerhardt, www.jakobgerhardt.de, internationale Weine
36 UNICUS Naturmöbel GmbH, www.unicusnaturmoebel.de, Gartenmöbel aus Teak u. Edelstahl
37 KRANENBERG BLOCKHAUSBAU, www.blockhausbau-kranenberg.de, Blockhaus, Gartenmöbel
38 Alpakawollprodukte, www.sunshine-alpakas.de, Socken, Garn, Accessoires
39 Dirk van der Gugten, www.kistenbude.de, Outdoorbilder, Zwiebelkisten, Deko
40 Gartenholzprofi Anton Röttinger GmbH, gartenholzprofi.de, Zaun- und Terrassensysteme
41 GRÜNE GALERIE, www.schergens.de, Eisenrost
42 Gärtnerei Schenkendorf, www.kraeuter-von-schenkendorf.de, Kräuter und Gemüsepflanzen

Barockbrücke

43 LUVART, Bühler + Fitting, www.luvart.de, Windräder aus Edelstahl
44 Parker´s British Tweed, British Tweed und Countrywear
45 Die Bernsteingalerie, diebernsteingalerie.de, Bernstein, Schmuck Unikate
46 EDELHERRMANN, www.edelherrmann.de, Mandelgebäck, Nougat
47 KIM THOA REINKE, Karten und Papierkunst
48 Kathrinchen´s, www.kathrinchens.de, Kinder- und Erwachsenenkleidung
49 LostPlacesArt, www.lostplacesart.com, Kunstdrucke, Bücher, Kalender
50 Pieroth Deutschland GmbH, www.pieroth.de, Weine und Sekte
51 SHAHI COLLECTION, Klangschalen, Jacken und Filz
52 Ilona Wolf – Dekodreams, info@dekodreams-wolf.de, Damenmode, Deko, Accessoires
53 Little Mystik Witch Shop, Schmuck und Accessoires
54 La Soupe, www.lasoupe.de, französische Spezialitäten
55 Textile Kreationen, www.textilekreationen.de, Tischsets rutschfest und abwaschbar
56 Einrichten und Einkleiden Krieger, www.petrakrieger.de, Alles rund ums Wohnen + Einkleiden

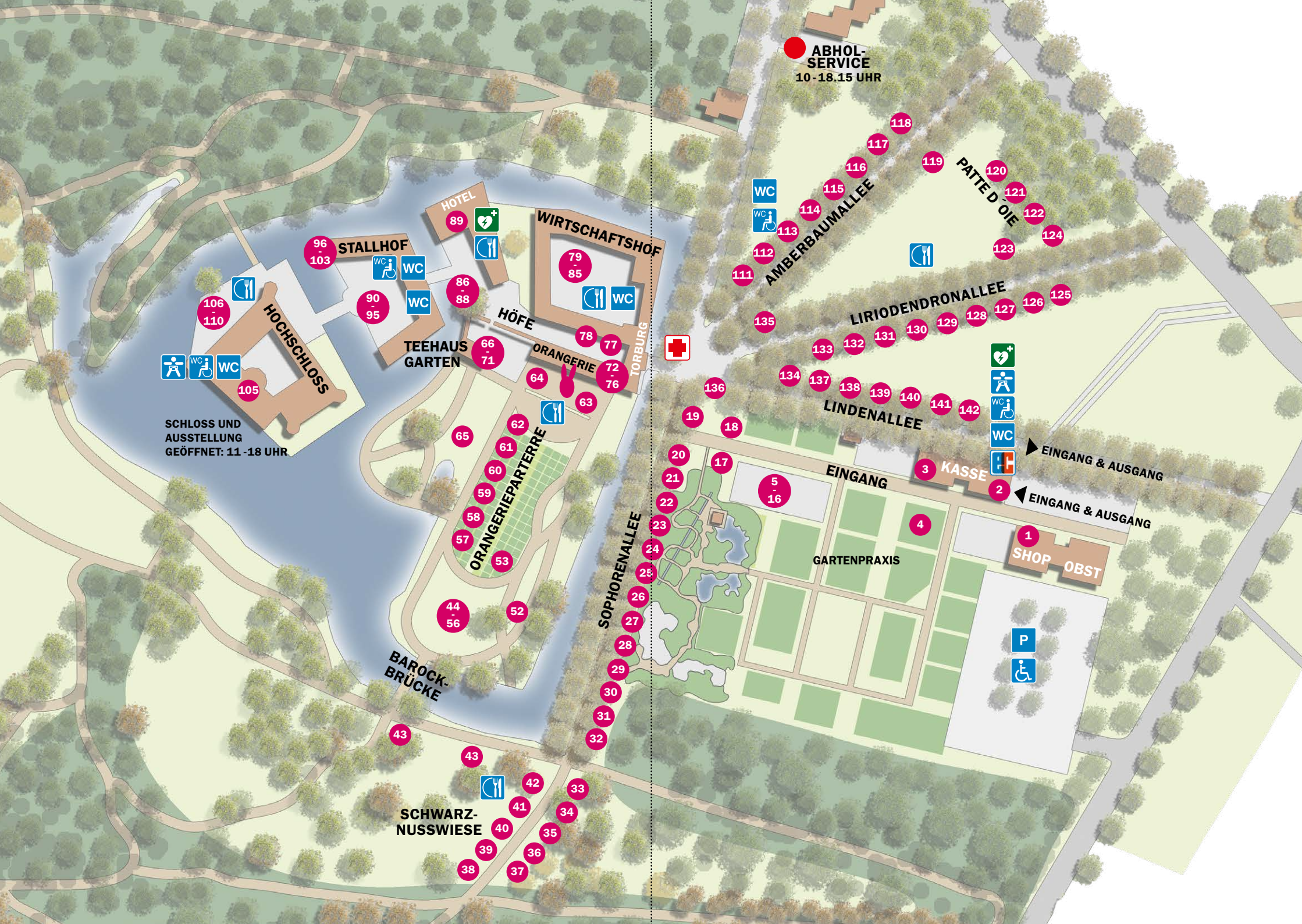
ABHOL-
SERVICE
10 - 18.15 UHR
HOTEL
WIRTSCHAFTSHOF
STALLHOF
HÖFE
TEEHAUS
GARTEN
ORANGERIE
TORBURG
HOCHSCHLOSS
SCHLOSS UND
AUSSTELLUNG
GEÖFFNET: 11 -18 UHR
ORANGERIEPARTERRE
SOPHORENALLEE
BAROCK-
BRÜCKE
SCHWARZ-
NUSSWIESE
AMBERBAUMALLEE
PATTE D´OIE
LIRIODENDRONALLEE
LINDENALLEE
EINGANG
KASSE
EINGANG & AUSGANG
EINGANG & AUSGANG
GARTENPRAXIS
SHOP
OBST
WC
P

Orangerieparterre

57 Monsieur Sauer Spirituosen, www.monsieursauer.com, Spirituosen und Liköre
58 CMF-Produkte Keller, www.goufrais.com, Goufrais - der kühle Genuss
59 Florales und Mehr, floraleskarindomann@web.de, Gartendeko und Modeaccessoires
60 be rosenrot, www.be-rosenrot.de, Damenmode und Accessoires
61 Giolea, www.giolea.com, Olivenöl aus Italien
62 Stiftung Schloss Dyck, www.stiftung-schloss-dyck.de, Getränkepavillon
63 Dolce Vita, italienische Gastronomie
64 Der Pflanzenmarkt Brigitte Kebrich, Tel. 0171 26364 51, Solitärstauden und Begleitgrün
65 T&T Kunst und mehr UG, www.thuilotsche-welten.de, Schwebende Gärten und Skulpturen

Teehaus und Garten

66 Momade Atelier, www.momade-atelier.de, Nachhaltige Haarbänder und Scrunches (1. WE)
67 Sun Glow Blumen Deko & more, www.sun-glow.de, Blumen Deko Workshops
68 Artur‘s Gourmet, Spezialitäten aus Südtirol und Norwegen
69 Jörg Schröder Atelier, www.jskunst.de, Skulpturen, Objekte, Bilder
69 Atelier RK, www.sculptureart.eu, Plastiken und Skulpturen
70 KULTA GOUDSMEDERIJ, www.kulta-gold.eu, Echter UNIKATSCHMUCK
71 Le jardin des roses, www.le-jardin-des-roses.com, engl. Silber für Tisch und Tafel

Orangerie

72 Braunwarth-Fashion, www.braunwarth-fashion.de, Edles aus Cashmere und Seide
73 Schmuck by Laura Spilker, www.laura-spilker.de, Schmuck, Ringe, Ketten, Earcuts
74 Stiftung Schloss Dyck, Bastelaktion für Jung und Alt (1. WE, 2. WE am Teehaus)
75 Ellie Storcken, Keramik (2. WE)
76 Kook Healthy, www.kookhealthy.de, Kimchi Gläser (2. WE)
76 Lambertus Bräu & Brand GmbH, www.1828er.de, Whiskey, Brände und Saucen (2. WE)
77 Lemo Gartendesign, lemo-blumenzwiebeln.de, Blumenzwiebeln, Knollen und Stauden
78 KAJOTT, Deko und Pflanzen für Haus und Garten

Wirtschaftshof

79 Fashion & Lifestyle, Lifestyle, Dekoration und italienische Damenmode
80 Backservice Nohn, www.brezel-bäcker.de, Pommes Frites, Bratwurst, Currywurst
81 BARISTA MOBILE, www.baristamobile.de, Kaffee- und Kakaospezialitäten
82 Lesat, www.lesat.de, Gegrilltes und Veganes
83 Larimar and more, www.larimarandmore.net, Larimar, Seeglas, Silber
84 Manufaktur Schloss Dyck, www.stiftung-schloss-dyck.de, Geschenkideen
85 Hist. Senfmühle Monschau, www.senfmuehle.de, Senf - Moutarde de Montjoie

Höfe

86 Ela Erdmann Quality Acces. www.ela-erdmann.de, Leder- und Fashiondesign
87 Malleks Gourmetträume, www.gourmettraeume.com, Nougat, Früchtebrot, Callison
88 Kühnes Arrangement, www.kuehnes-arrangement.de, exkl. Antike Spiegel und Möbel
89 Restaurant Schloss Dyck, www.stiftung-schloss-dyck.de, Speisen der Saison

Stallhof

90 Genusslust, www.kaese-baumann.de, Käse - Brot - Feinkost - Wein
91 Balthasar, www.die-blume-des-lebens.de, Ornamentale Schmuck
92 Tischflair I. Wieland, www.tischflair.de, französische Tischwäsche
93 Seifert & Otto GbR, Rund um die Frau
94 Kerstin Sabine Lappas, facebook: KerLa Kreativwerkstatt, Deko aus Holz und Beton
95 GourmetItalyClub, www.gourmetitalyclub.com, italienische Feinkost
96 farbenfluss, www.farbenfluss.de, Aquarelle, Prints auf Holz, FineArt Prints
97 Kieselsteinkunst, www.kieselsteinkunst.de, Bilder und Karten
98 Bergmann, Ledertaschen und Cashmere Decken
99 IJ Ceramics, ij-ceramics.jimdosite.com, Hochwertige Keramikunikate
100 not4angels, www.not4angels.de, Selbstgenähte Kinderkleidung und Accessoires
101 FARBKLANG, farbklang.gallery, Farbenfroher Schmuck
102 Zoye´s Kreation, zoya_sid@hotmail.com, Orientalische Leckereien
103 betonell, Schmuck aus Beton

◯ = Beratung/Vorführung

Hochschloss

104 Hin & Crêpes, www.hinundcrepes.de, Crêpes und Baristakaffee
105 Stiftung Schloss Dyck, www.stiftung-schloss-dyck.de, GARTENFOKUS - Fotoausstellung
106 Print & Present, Käse, Holz und Tulpen
107 Lambertus Bräu & Brand GmbH, www.1828er.de, Bier und Getränke
108 Frank Trüffelmann, www.franktrueffelmann.de, italienische Trüffelprodukte
109 Scharf Benjamin Terbeck, www.scharf-messer.de, Handgefertigte Messer
110 Almburschen, www.almburschen.de, Wildschinken und Salamis, Speck und Käse

Amberbaumallee

111 Backservice Nohn, www.brezel-bäcker.de, Brezeln, Crêpes, Wurst
112 Irish Wool Shop, www.glenviewcottage.de, Merino-Possum / Strickwaren
113 Döring Kreative Raumideen GmbH, www.doering-kreativ.de, Sonnen- und Insektenschutz
114 Schumann Kreativwerkstatt, www.elsol-relax.de, El Sol Relax Designliege (2. WE)
114 Leder 1884 Schuster, www.lederschuster.com, Barbour, Zeha, Stetson, Harris Tweed
115 Leuk & Lekker, www.leuklekker.com, Handgefertigter Schmuck
117 auf-eigene-art, Bianca Fleischer, b.fleischer@auf-eigene-art.de, Modeaccessoires
117 Hingucker S. Zanders, www.szanders.de, Textile Wohnaccessoires

Patte d'Oie

119 Frank Thönnessen, Kinder-Dampfeisenbahn „Flotte Rosi“
120 Wein- und Sektkellerei Jakob Gerhardt, www.jakobgerhadt.de, Weinhandel
121 Ullmann Wohnen Betonen, www.wohnen-betonen.de, Handgeknüpfte Teppiche
122 Bernd Backhausen, Gartendekorationen
123 Kaffeefreude, www.kaffee-freu.de, Kaffee und Gebäck
124 Choccolino, www.riverspoon.de, Antiquitäten und Tee

Liriodendronallee

125 VARIUS WERKSTÄTTEN, www.varius.ws, Relaxliegen und Gartenmöbel
126 Joachim Jessner, Holzskulpturen - Vorführung
127 Heinzelmann und Schwarz, www.vannerie-korbwaren.de, Kunsthandwerk aus Madagaskar
128 Haber Der Raumausstatter, www.haber-der-raumausstatter.de, Decken, Kissen und Geschenke
129 BSB Gourmet, www.ecolive-gourmet.de, Bio-Öle und Bio-Essige
130 Elmar Lutter, www.evergrate.de, Reibeteller aus Keramik
131 Eifelträumchen, www.eifelträumchen.de, Eifeler Spezialitäten
132 Rüwe, Reibekuchen
133 Birk´s Restaurant, info@birksrestaurant.de, Burger und Pommes
134 Spaansetuin & Zo., www.spaansetuin-enzo.nl, Mediterrane Bäume
135 Tancho, www.koientuin.nl, Bronze, Gusseisen, Gartendeko

Lindenallee

136 Royal Nuts GmbH, www.royalnuts.de, Trockenfrüchte und Nüsse
137 Delta Vertriebs GmbH, www.delta-floristik.de, Rost, Glas, Aluminium
138 Atelier Anna, Damenoberbekleidung - Maßanfertigung
139 Hats & More, Kopfbedeckungen
140 STLeder, www.stleder.de, Hochwertige Lederwaren
141 Oliven-Ulli Feinkost, www.olivenulli.de, Schafskäse, Oliven, Antipasti
142 Gartenwelt Long GbR, www.gartenwelt-long.com, Gartendeko für innen/außen, Korbwaren

◯ = Beratung/Vorführung

Unsere kommenden Veranstaltungen 2024

Gartenlust

Schloss Dyck
30. Mai – 2. Juni 2024

Stiftung Schloss Dyck

SchlossSommer

Schloss Dyck
2. – 4. August 2024

Stiftung Schloss Dyck

Lichtfestival

Schloss Dyck
6.-21. September 2024

Stiftung Schloss Dyck

Schlossherbst

Schloss Dyck
3. – 6. Oktober
12. | 13. Oktober 2024

Stiftung Schloss Dyck