

HEISSGETRÄNKE

| | |
|----------------------------------|--------|
| Kaffee ¹¹ | 2,90 € |
| Kaffee groß ¹¹ | 4,50 € |
| Cappuccino ¹¹ | 3,40 € |
| Milchkaffee ¹¹ | 3,40 € |
| Latte Macchiato ¹¹ | 4,00 € |
| Espresso ¹¹ | 2,60 € |
| Espresso Macchiato ¹¹ | 2,90 € |
| Doppelter Espresso ¹¹ | 3,90 € |
| Heiße Schokolade | 3,00 € |
| Heiße Schokolade mit Sahne | 3,40 € |
| Schokocchino ¹¹ | 3,40 € |
| Eilles Tee | 3,00 € |

- Bio Darjeeling Imerial, Second Flush Blatt
- Assam Special Broken
- Earl Gray Premium Blatt
- Grüntee Asia Superior Blatt
- Bio Rooibos Pur
- Alpenhüttenkräuter nach Schweizer Art
- Pfefferminze
- Bio Früchte Natur
- Ingwer-Orangenpassion

Wir servieren Ihnen Eilles Tee, die edle Teemarke aus dem Haus J.J. Darboven. Für unseren Kaffee verwenden wir Bohnen der Marke Daboven Café Intencion especial bio. Dieser Kaffee ist mit dem Fairtrade-Siegel versehen und erfüllt die internationalen Standards für fair gehandelte Produkte. Er stammt aus zentralamerikanischen Hochlandlagen, das „Bio“-Siegel ist zertifiziert und der Anbau wird laufend kontrolliert. Unsere Trinkschokolade COCAYA Premium Brown stammt aus dem Haus J.J. Darboven und überzeugt durch feinste Zutaten, die ein unwiderstehliches Geschmackserlebnis garantieren.

APÉRITIF

| | | |
|--|------|--------|
| Lillet Berry | 0,20 | 7,90 € |
| Schweppes Wild Berry ¹⁰ Lillet Blanc Waldbeeren | | |
| Lillet Vive | 0,20 | 7,90 € |
| Schweppes Tonic Water ¹⁰ Lillet Blanc Minze | | |
| Rosato Tonic | 0,20 | 7,90 € |
| Schweppes Tonic Water ¹⁰ Ramazzotti Rosato Limette | | |
| Rosato Lemon | 0,20 | 7,90 € |
| Schweppes Bitter Lemon ¹⁰ Ramazzotti Rosato Zitrone Minze | | |
| Aperol-Spritz | 0,20 | 7,90 € |
| Prosecco Aperol ^{2/10} Soda | | |
| Hugo | 0,20 | 7,90 € |
| Prosecco Soda Holunderblüten Limetten Minze | | |

TÄGLICH WECHSELNDES KUCHENANGEBOT

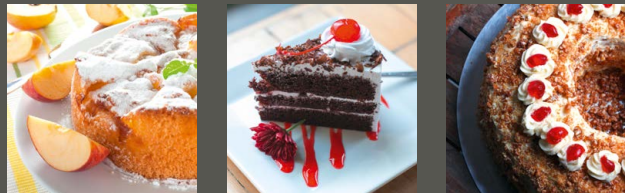

| | |
|------------------|--------|
| Kuchen des Tages | 3,90 € |
| Torte des Tages | 4,50 € |
| Sahne separat | 0,80 € |

Bitte fragen Sie nach unserer Speisekarte
und den Tagesangeboten.



Stiftung Schloss Dyck

RESTAURANT

GETRÄNKE

Stiftung Schloss Dyck

41363 Jüchen

Telefon 0 21 82 - 824 260

restaurant@stiftung-schloss-dyck.de

ALKOHOLFREIE GETRÄNKE

| | | | |
|-------------------------------------|------|--------|--|
| Graf Metternich Quelle Finest | | | |
| Wasser classic oder naturell | 0,25 | 2,90 € | |
| Wasser classic oder naturell | 0,75 | 6,80 € | |
| Coca Cola ^{2/3/8/11} | 0,33 | 3,90 € | |
| Coca Cola light ^{2/3/8/11} | 0,33 | 3,90 € | |
| Sprite ³ | 0,33 | 3,90 € | |
| Fanta ^{2/3} | 0,33 | 3,90 € | |
| Schweppes Tonic Water ¹⁰ | 0,20 | 3,90 € | |
| Schweppes Wild Berry ¹⁰ | 0,20 | 3,90 € | |

SÄFTE

| | | |
|-----------------------------|-------------|---------------|
| Apfelsaft klar* | 0,20 0,30 | 3,20 4,20 € |
| Apfelsaft naturtrüb* | 0,20 0,30 | 3,20 4,20 € |
| Orangensaft | 0,20 0,30 | 3,20 4,20 € |
| Roter Johannisbeersaft | 0,20 0,30 | 3,20 4,20 € |
| Kirschsft | 0,20 0,30 | 3,20 4,20 € |
| Rhabarbersaft | 0,20 0,30 | 3,20 4,20 € |
| Alle Säfte auch als Schorle | 0,20 0,30 | 2,90 3,80 € |

* Diese Säfte stammen von den Äpfeln der Plantagen rund um Schloss Dyck. Die Äpfel werden von Bruno Kallen (Schanzerhof, seit fünf Gene-rationen von der Familie Kallen bewirtschaftet) pflückfrisch zu einer kleinen Saftpresserei in der Nähe gebracht und der fertige Saft im Obstladen von Schloss Dyck - neben vielen anderen regionalen Produkten - vermarktet.

BIERE (FLASCHENBIER)

| | | |
|--------------------------------------|------|--------|
| Bitburger Pils | 0,33 | 3,90 € |
| Bitburger Pils alkoholfrei | 0,33 | 3,90 € |
| Bitburger Radler | 0,33 | 3,90 € |
| Bolten Uralt Bügel | 0,33 | 3,90 € |
| Bolten Urweizen | 0,50 | 5,40 € |
| Schöffelhofer Hefeweizen alkoholfrei | 0,50 | 5,40 € |

SEKT & PERLWEIN

| | | |
|------------------------|-------------|----------------|
| Perlino | 0,10 0,75 | 5,40 23,60 € |
| Prosecco | 0,10 0,75 | 5,90 24,80 € |
| Riesling Sekt, trocken | 0,10 0,75 | 6,80 29,90 € |

Vom Weingut Heinz aus Mauchenheim bei Alzey. „Für uns zählen nicht die Medaillen, sondern der zufriedene Kunde.“ Nach diesem Leitsatz arbeitet die Familie Heinz in der dritten Generation auf ihrem Weingut in Rheinhessen.

| | | |
|-----------------------------|-------------|----------------|
| Brunetti Spumante Extra Dry | 0,10 0,75 | 7,30 32,60 € |
|-----------------------------|-------------|----------------|

Chardonnay, Viognier, Vermentino – Eleganter Spumante aus der Toskana, in der Flasche gereift, mild und ausgewogen im Aroma.

ZUSATZSTOFFE

| | |
|-----------------------------|------------------------------|
| 1 mit Konservierungsstoff, | 10 Chinin haltig, |
| 2 mit Farbstoff, | 11 koffeinhaltig, |
| 3 mit Antioxidationsmittel, | 12 mit Geschmacksverstärker, |
| 4 mit Saccharin, | 13 geschwärzt, |
| 5 mit Cyclamat, | 14 gewachst, |
| 6 mit Aspatam, | 15 gentechnisch verändert |
| 7 mit Acesulfam, | |
| 8 mit Phosphat, | |
| 9 geschwefelt, | |

OFFENE WEINE

| | | | |
|--|-------------------|-----------------------|--|
| <i>Weißwein</i> | | | |
| Riesling | 0,10 0,2 0,75 | 3,50 6,70 20,80 € | |
| Trocken, filigran, fruchtig | | | |
| Grauburgunder | 0,10 0,2 0,75 | 3,60 6,90 21,80 € | |
| Feinherb, wuchtig, würzig | | | |
| Weißburgunder | 0,10 0,2 0,75 | 3,80 7,10 24,60 € | |
| Halbtrocken, feine Frucht von Aprikosen | | | |
| Aulo Bianco | 0,10 0,2 0,75 | 4,20 8,10 26,40 € | |
| Riesling, Clairette & Chardonnay – Toskanischer Weißwein mit Düften von Sommerblumen, frisch am Gaumen mit elegantem Körper. | | | |

Rotwein

| | | | |
|--|-------------------|-----------------------|--|
| Dornfelder | 0,10 0,2 0,75 | 3,60 6,90 21,80 € | |
| Feinherb und harmonisch mit einem Hauch von Brombeeren & Kirschen | | | |
| Regent | 0,10 0,2 0,75 | 3,60 6,90 21,80 € | |
| Halbtrocken mit Aroma von Süßkirschen, sehr farbintensiv | | | |
| Spätburgunder | 0,10 0,2 0,75 | 3,80 7,10 24,60 € | |
| Trocken und edel mit Kirsch- und Mandelnuancen | | | |
| Aulo Rosso | 0,10 0,2 0,75 | 4,40 8,30 27,50 € | |
| San Giovese, Syrah & Cabernet Sauvignon – Vollmundiger Rotwein aus der Toskana mit Aromen von Maulbeere und Brombeere und üppiger Tannin-Struktur. | | | |

Rosé

| | | |
|---------------|-------------------|-----------------------|
| Rosé feinherb | 0,10 0,2 0,75 | 3,40 6,50 19,50 € |
|---------------|-------------------|-----------------------|

Wein des Monats

| | | |
|--|-------------------|-----------------------|
| | 0,10 0,2 0,75 | 3,40 6,20 19,40 € |
|--|-------------------|-----------------------|